

HOTĂRÂRE

cu privire la modificarea organigramei aparatului de specialitate al primarului
comunei Chiojdeanca

Văzând:

- referatul de aprobare nr.2637/08.11.2022 întocmit de primarul comunei Chiojdeanca.
- raportul de specialitate nr.2638/08.11.2022 întocmit de secretarul general al comunei Chiojdeanca.

Avand in vedere prevederile;

- art.36 alin (1) si art.36 indice 1 din Legea nr.350/2001
- art.129 alin.(1) , alin.(2) lit."a" si alin.(3) lit."c", art. 242 si 243 din Ordonanța de urgență a Guvernului nr. 57/2019 privind Codul administrativ, cu modificările și completările ulterioare;

În temeiul art.196, alin.(1), lit."a" din O.U.G.nr.57/2019, privind Codul administrativ, cu modificările și completările ulterioare,

HOTARASTE:

Art.1.-(1)Se aprobă modificarea organigramei aparatului de specialitate al primarului comunei Chiojdeanca conform anexei care face parte din prezenta hotărâre.

(2)-Se aproba infiintarea Compartimentului urbanism avand 1 post functie publica de executie de inspector clasa 1 grad profesional asistent

(3)-Se modifica Compartimentul agricol,cadastru si urbanism datorita infiintarii Compartimentului urbanism avand denumirea de Compartiment agricol si cadastru cu functia publica de executie de inspector clasa 1 grad profesional principal si postul contractual de referen cadastru .

Art.2.-Prezenta va fi dusa la indeplinire de catre secretarul general ,care o va comunica Institutiei Prefectului judetului Prahova si tuturor persoanelor interesate.

NR 38 / 16.11.2022

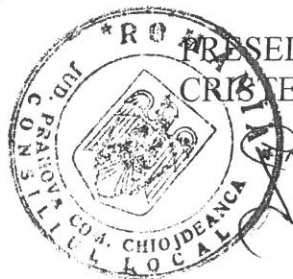

PRESEDINTE DE ȘEDINȚĂ,
CRISTEA ION-VASILE

Contrasemnează:
SECRETAR GENERAL
BOSCU VASILICA-VERONICA

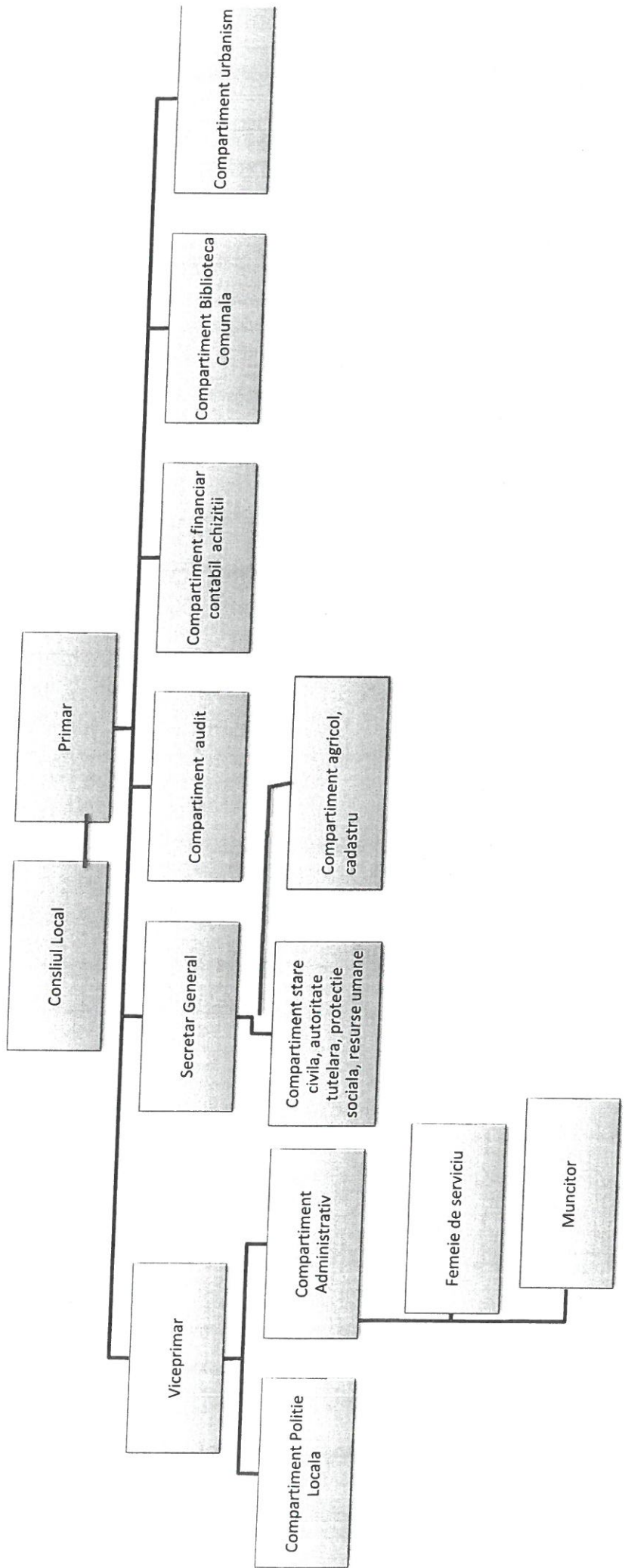

NR. TOTAL FUNCTII DE DEMNITATE PUBLICA	2
NR. TOTAL FUNCTII PUBLICE	13
NR. TOTAL FUNCTII PUBLICE DE CONDUCERE	1
NR. TOTAL FUNCTII PUBLICE DE EXECUTIE	12
NR. TOTAL FUNCTII CONTRACTUALE DE EXECUTIE	5
NR. TOTAL FUNCTII IN INSTITUTIE	20

FUNCTIA DETINUTA, NUMELE SI PRENUMELE,
SEMNATURA SI STAMPILA (in original)

PRIMAR,
BABA-IANA GHEORGHE,



*PRESENTE SE SAHITA
'CRISI, SA ION - VAFIIE
Prest co.*

*SOCIETATE COORDONATA
BOSCU Y AFFIING - VEREVALIAT
MOM*